Vicenza – Vicenza (VI)

Terrassenhaus mit großem Garten

VP azonosító: IT243551502

VÉTELÁR: 375.000 EUR • HASZNOS LAKÓTÉR: ca. 228 m^2 • SZOBÁK: 12

VP azonosító: IT243551502 - 36100 Vicenza – Vicenza (VI)

- Áttekintés
- Az ingatlan
- Áttekintés: Energia adatok
- Az elso benyomás
- Részletes felszereltség
- Minden a helyszínr?l
- Kapcsolattartó

VP azonosító: IT243551502 - 36100 Vicenza – Vicenza (VI)

Áttekintés

VP azonosító	IT243551502
Hasznos lakótér	ca. 228 m²
Szobák	12
Hálószobák	3
FÜRDOSZOBÁK	3
ÉPÍTÉS ÉVE	1979

Vételár	375.000 EUR
Teljes terület	ca. 232 m²
Kivitelezési módszer	Szilárd
Felszereltség	Kandalló, Kert / közös használat

VP azonosító: IT243551502 - 36100 Vicenza – Vicenza (VI)

Áttekintés: Energia adatok

F?tési rendszer	T?zhely
Energiaforrás	Elektromosság
Energetikai információk	Az energetikai tanúsítvány elkészítése folyamatban.

VP azonosító: IT243551502 - 36100 Vicenza – Vicenza (VI)

Az ingatlan

VP azonosító: IT243551502 - 36100 Vicenza – Vicenza (VI)

Az ingatlan

VP azonosító: IT243551502 - 36100 Vicenza – Vicenza (VI)

Az ingatlan

VP azonosító: IT243551502 - 36100 Vicenza – Vicenza (VI)

Az ingatlan

VP azonosító: IT243551502 - 36100 Vicenza – Vicenza (VI)

Az ingatlan

VP azonosító: IT243551502 - 36100 Vicenza – Vicenza (VI)

Az ingatlan

VP azonosító: IT243551502 - 36100 Vicenza – Vicenza (VI)

Az ingatlan

VP azonosító: IT243551502 - 36100 Vicenza – Vicenza (VI)

Az ingatlan

VP azonosító: IT243551502 - 36100 Vicenza – Vicenza (VI)

Az ingatlan

VP azonosító: IT243551502 - 36100 Vicenza – Vicenza (VI)

Az ingatlan

VP azonosító: IT243551502 - 36100 Vicenza – Vicenza (VI)

Az ingatlan

VP azonosító: IT243551502 - 36100 Vicenza – Vicenza (VI)

Az ingatlan

VP azonosító: IT243551502 - 36100 Vicenza – Vicenza (VI)

Az ingatlan

VP azonosító: IT243551502 - 36100 Vicenza – Vicenza (VI)

Az ingatlan

VP azonosító: IT243551502 - 36100 Vicenza – Vicenza (VI)

Az ingatlan

VP azonosító: IT243551502 - 36100 Vicenza – Vicenza (VI)

Az ingatlan

VP azonosító: IT243551502 - 36100 Vicenza – Vicenza (VI)

Az ingatlan

VP azonosító: IT243551502 - 36100 Vicenza – Vicenza (VI)

Az ingatlan

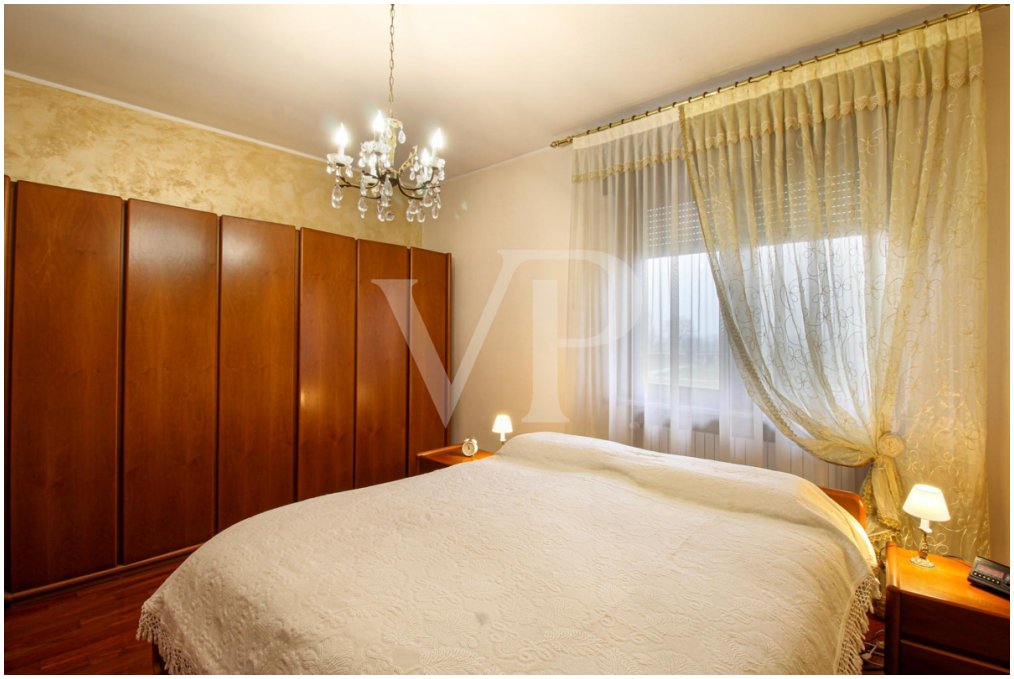

VP azonosító: IT243551502 - 36100 Vicenza – Vicenza (VI)

Az ingatlan

VP azonosító: IT243551502 - 36100 Vicenza – Vicenza (VI)

Az ingatlan

VP azonosító: IT243551502 - 36100 Vicenza – Vicenza (VI)

Az ingatlan

VP azonosító: IT243551502 - 36100 Vicenza – Vicenza (VI)

Az elso benyomás

In der Gegend von Ospedaletto in Vicenza bieten wir ein schönes Reihenhaus zum Verkauf an, ideal für Familien, die Komfort und Ruhe suchen. Das Haus ist auf drei Ebenen und hat große, gut verteilte Innenräume. Im Erdgeschoss befindet sich eine große Taverne, die ideal für gesellige Momente ist und komplett mit einem großen Kamin ausgestattet ist. Von hier aus hat man Zugang zum Außenbereich, der sowohl als Außenbereich für Mahlzeiten im Freien als auch als überdachter Parkplatz genutzt werden kann. Die Etage wird vervollständigt durch ein großes Badezimmer mit Fenster, einen weiteren multifunktionalen Raum, der vielseitig und der je nach Bedarf genutzt werden kann, und einen unterirdischen Keller. Im ersten Stock gibt es ein großes Wohnzimmer mit Kamin, eine bewohnbare Küche mit Zugang zu einer kleinen Terrasse, einen Raum, der als Abstellraum genutzt werden kann, und ein Fensterbad mit Dusche und Platz für eine Waschmaschine. Im zweiten Stock befinden sich drei Schlafzimmer und ein viertes Zimmer, das als Arbeitszimmer oder begehbarer Kleiderschrank genutzt werden kann, sowie ein komplettes Bad mit Fenster. Ein wunderschöner privater Garten, der zum Entspannen im Freien einlädt, umgibt die drei freien Seiten des Hauses.

VP azonosító: IT243551502 - 36100 Vicenza – Vicenza (VI)

Részletes felszereltség

Klimatisierung auf jeder Etage
Thermischer Kamin zum Heizen
Außenterrasse
Taverne mit großzügigem Kamin

VP azonosító: IT243551502 - 36100 Vicenza – Vicenza (VI)

Minden a helyszínr?l

Ospedaletto ist ein ruhiges und gut angebundenes Wohngebiet von Vicenza, das südwestlich des Stadtzentrums liegt. Dank seiner Lage bietet es einen einfachen Zugang zu den Hauptverkehrsstraßen, wie der Ringstraße von Vicenza. In der Umgebung gibt es Supermärkte, Schulen und Parks, und das Zentrum ist in wenigen Minuten mit dem Auto oder den öffentlichen Verkehrsmitteln zu erreichen. Eine ideale Lösung für alle, die eine funktionale Wohnung mit guter Anbindung an die Stadt suchen.

VP azonosító: IT243551502 - 36100 Vicenza – Vicenza (VI)

Kapcsolattartó

További információért forduljon a kapcsolattartójához:

C.trà Porta Padova 132, 36100 Vicenza (VI) - IT
Tel.: +39 0444 317 652
E-Mail: vicenza@von-poll.com

To Disclaimer of von Poll Immobilien GmbH

www.von-poll.com