Frankfurt am Main – Riedberg

Exklusives Vier-Zimmer-Penthouse mit Designerküche und Lift

Número de propiedad: 24001152

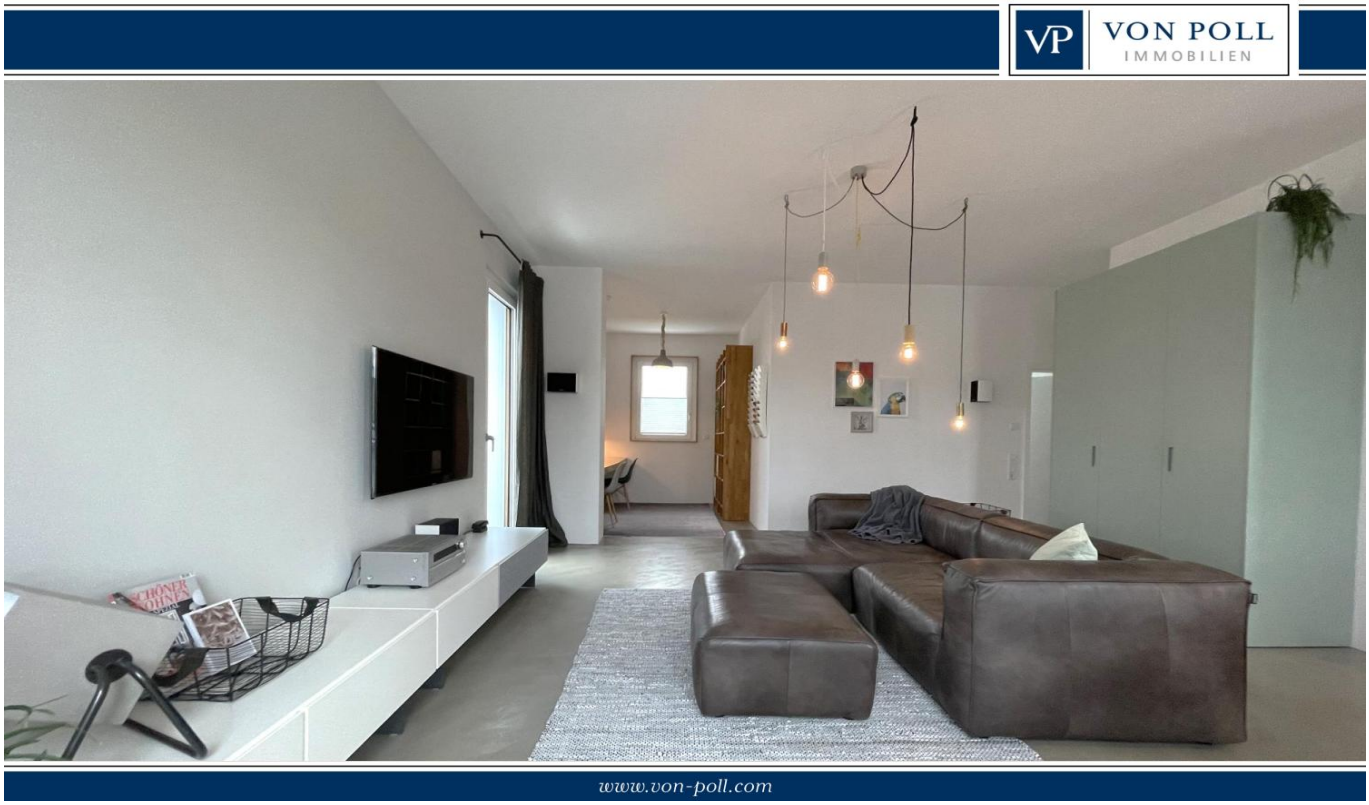

PRECIO DE COMPRA: 795.000 EUR • SUPERFICIE HABITABLE: ca. 111 m² • HABITACIONES: 4

Número de propiedad: 24001152 - 60438 Frankfurt am Main – Riedberg

- De un vistazo
- La propiedad
- Datos energéticos
- Planos de planta
- Una primera impresión
- Detalles de los servicios
- Todo sobre la ubicación
- Otros datos
- Contacto con el socio

Número de propiedad: 24001152 - 60438 Frankfurt am Main – Riedberg

De un vistazo

Número de propiedad	24001152
Superficie habitable	ca. 111 m²
Piso	4
Habitaciones	4
Dormitorios	2
Baños	1
Año de construcción	2015
Tipo de aparcamiento	1 x Aparcamiento subterráneo, 30000 EUR (Venta)

Precio de compra	795.000 EUR
Piso	Piso
Comisión	Käuferprovision beträgt 3,57 % (inkl. MwSt.) des beurkundeten Kaufpreises
Estado de la propiedad	como nuevo
Método de construcción	Sólido
Espacio utilizable	ca. 6 m²
Características	Terraza, WC para invitados, Sauna, Cocina empotrada

Número de propiedad: 24001152 - 60438 Frankfurt am Main – Riedberg

Datos energéticos

Tipo de calefacción	Calefacción por suelo radiante
Fuente de energía	Cogeneración fósil
Certificado energético válido hasta	05.06.2033
Fuente de energía	Distrito

Certificado energético	Certificado de consumo
Consumo de energía final	86.20 kWh/m²a
Clase de eficiencia energética	C
Año de construcción según el certificado energético	2015

Número de propiedad: 24001152 - 60438 Frankfurt am Main – Riedberg

La propiedad

Número de propiedad: 24001152 - 60438 Frankfurt am Main – Riedberg

La propiedad

Número de propiedad: 24001152 - 60438 Frankfurt am Main – Riedberg

La propiedad

Número de propiedad: 24001152 - 60438 Frankfurt am Main – Riedberg

La propiedad

Número de propiedad: 24001152 - 60438 Frankfurt am Main – Riedberg

La propiedad

Número de propiedad: 24001152 - 60438 Frankfurt am Main – Riedberg

La propiedad

VON POLL IMMOBILIEN

Vertrauen Sie einem
ausgezeichneten Immobilienmakler.

Kontaktieren Sie uns, wir freuen uns darauf, Sie persönlich und individuell zu beraten.

Leading REAL ESTATE COMPANIES OF THE WORLD | www.von-poll.com

Número de propiedad: 24001152 - 60438 Frankfurt am Main – Riedberg

Planos de planta

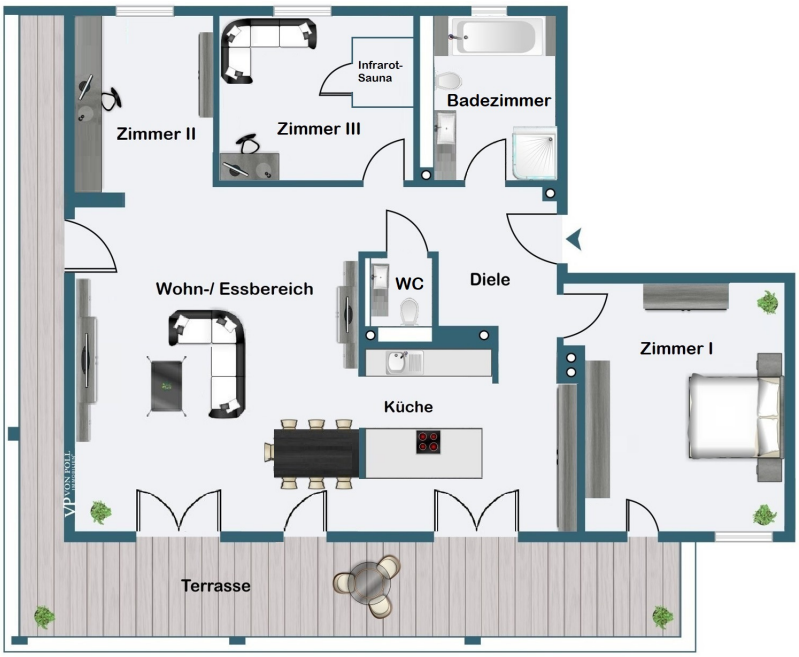

Este plano no está a escala. Los documentos nos fueron entregados por el cliente. Por esta razón, no podemos garantizar la exactitud de la información.

Número de propiedad: 24001152 - 60438 Frankfurt am Main – Riedberg

Una primera impresión

Das moderne und hochwertig ausgestattete Penthouse im 4. Obergeschoss bietet vier großzügige Zimmer. Es befindet sich in einem 2015 fertiggestellten Wohnhaus mit 12 Wohneinheiten. Die individuelle und hochwertige Ausstattung ist im Kaufpreis enthalten. Die helle und offen gestaltete Wohnung besticht bereits im Eingangsbereich durch ihre Raumhöhe von circa 2,80 Meter beziehungsweise circa 3,00 Meter. Sowie durch ihren besonderen Wohnungsgrundriss mit dem dominierenden Wohn-/ Essbereich und der sich daran anschließenden hochwertigen offenen Design-Einbauküche. Von hier und vom Schlafzimmer aus gelangt man auf die Terrasse. Auch vom Schlafzimmer aus gelangt man auf die Terrasse. Darüber hinaus verfügt die Wohnung über ein Gästezimmer mit Schlafcouch, in dem sich auch eine Infrarotsauna (Klaf) befindet. Ein separates Arbeitszimmer ist ebenfalls vorhanden. Die Wohnung verfügt über ein geräumiges Tageslichtbad mit Badewanne, separater Dusche, Waschtisch und WC. Zusätzlich ist ein Gäste-WC vorhanden. Die Fotos zeigen die Wohnung mit Inventar. Das Inventar kann beim Kauf übernommen werden. Die Wohnung präsentiert sich in einem sehr gepflegten, fast neuwertigen Zustand mit gehobener Ausstattungsqualität. Die Wohnung ist mit Fußbodenheizung ausgestattet. Der grau schimmernde Boden, (Beton Floor) fachmännisch „Beton Ciré“ auch Mikrozement genannt, ist ein dekorativer Mikromörtel zur Herstellung fugenloser Oberflächen. Er wirkt elegant und minimalistisch. Im Untergeschoss verfügt das Wohnhaus über einen Wasch- und Trockenraum sowie einen Abstellraum, der der Wohnung zugeordnet ist. Ein Tiefgaragenstellplatz kann für zusätzlich 30.000 Euro erworben werden.

Número de propiedad: 24001152 - 60438 Frankfurt am Main – Riedberg

Detalles de los servicios

- Hochwertige Ausstattung (Inventar kann übernommen werden)
- Offene Marken-Einbauküche
- Infrarot Sauna
- Raumhöhe zwischen circa 2,80 m bis circa 3,00 m
- Fußbodenheizung
- Beton Floor - Fugenloser Zementboden
- Dreifach verglaste Fenster (teilweise bodentief)
- Fenster mit Druckknopfverriegelung
- Wasch- und Trockenraum
- Personenaufzug
- Tiefgaragenstellplatz (Kaufpreis 30.000 Euro)

Número de propiedad: 24001152 - 60438 Frankfurt am Main – Riedberg

Todo sobre la ubicación

Seit Beginn dieses Jahrhunderts entsteht der Riedberg als Frankfurter Stadtteil in Citynähe von Grund auf neu. Besonders die bequeme Infrastruktur macht diese Lage für Singles, Familien wie auch für ältere Menschen attraktiv. Die Science City, der Frankfurter Johann-Wolfgang-Goethe-Universität grenzt an das Riedbergzentrum. Alltägliche Anliegen können in Kürze erledigt werden. Ärzte sowie Schulen, Kindergärten und zahlreiche Einkaufsmöglichkeiten befinden sich in unmittelbarer Nähe (eine Shoppingpassage mit Rewe, Aldi, Drogeriemarkt u.v.m.). Eine Vielzahl von Freizeitmöglichkeiten bietet der Stadtteil ebenso wie Möglichkeiten zum Entspannen und Genießen. Neben den ausgedehnten und miteinander vernetzten Grünflächen im Stadtteil, der Nähe zum Taunus und der sehr guten Erreichbarkeit der Frankfurter City, gibt es vor Ort eine große Zahl an Angeboten für Freizeitaktivitäten (wie zum Beispiel Sportvereine, Reitvereine, etc.). Der Stadtteil Riedberg liegt zentral im Rhein-Main-Gebiet und verfügt über eine ausgezeichnete Verkehrsanbindung mit schnellen Wegen in die Frankfurter City, zum Flughafen und ins Umfeld. Mit den öffentlichen Verkehrsmitteln (U-Bahn-Linien U8/U9) erreichen Sie die Innenstadt innerhalb von nur circa 15 Minuten.

Número de propiedad: 24001152 - 60438 Frankfurt am Main – Riedberg

Otros datos

Es liegt ein Energieverbrauchsausweis vor. Dieser ist gültig bis 5.6.2033. Endenergieverbrauch beträgt 86.20 kwh/(m²*a). Wesentlicher Energieträger der Heizung ist KWK fossil. Das Baujahr des Objekts lt. Energieausweis ist 2015. Die Energieeffizienzklasse ist C. GELDWÄSCHE: Als Immobilienmaklerunternehmen ist die von Poll Immobilien GmbH nach § 2 Abs. 1 Nr. 14 und § 11 Abs. 1, 2 Geldwäschegesetz (GwG) dazu verpflichtet, bei der Begründung einer Geschäftsbeziehung die Identität des Vertragspartners festzustellen und zu überprüfen, bzw. sobald ein ernsthaftes Interesse an der Durchführung des Immobilienkaufvertrages besteht. Hierzu ist es erforderlich, dass wir nach § 11 Abs. 4 GwG die relevanten Daten Ihres Personalausweises festhalten (wenn Sie als natürliche Person handeln) – beispielsweise mittels einer Kopie. Bei einer juristischen Person benötigen wir eine Kopie des Handelsregisterauszugs, aus welchem der wirtschaftlich Berechtigte hervorgeht. Das Geldwäschegesetz sieht vor, dass der Makler die Kopien bzw. Unterlagen fünf Jahre aufbewahren muss. Als unser Vertragspartner haben Sie auch eine Mitwirkungspflicht nach § 11 Abs. 6 GwG. HAFTUNG: Wir weisen darauf hin, dass die von uns weitergegebenen Objektinformationen, Unterlagen, Pläne etc. vom Verkäufer bzw. Vermieter stammen. Eine Haftung für die Richtigkeit oder Vollständigkeit der Angaben übernehmen wir daher nicht. Es obliegt daher unseren Kunden, die darin enthaltenen Objektinformationen und Angaben auf ihre Richtigkeit hin zu überprüfen. Alle Immobilienangebote sind freibleibend und vorbehaltlich Irrtümer, Zwischenverkauf- und Vermietung oder sonstiger Zwischenverwertung. UNSER SERVICE FÜR SIE ALS EIGENTÜMER: Planen Sie den Verkauf oder die Vermietung Ihrer Immobilie, so ist es für Sie wichtig, deren Marktwert zu kennen. Lassen Sie kostenfrei und unverbindlich den aktuellen Wert Ihrer Immobilie professionell durch einen unserer Immobilienspezialisten einschätzen. Unser bundesweites und internationales Netzwerk ermöglicht es uns, Verkäufer bzw. Vermieter und Interessenten bestmöglich zusammenzuführen.

Número de propiedad: 24001152 - 60438 Frankfurt am Main – Riedberg

Contacto con el socio

Para más información, diríjase a su persona de contacto:

Peter Gubrinski

Eschersheimer Landstraße 537, 60431 Frankfurt am Main
Tel.: +49 69 - 95 11 79 0
E-Mail: peter.gubrinski@von-poll.com

To Disclaimer of von Poll Immobilien GmbH

www.von-poll.com